

BOYACA



Catedral de Sal « Zipaquirá » - Chiquinquirá - Ráquira Villa de Leyva - Tunja - Laguna de Tota (Playa Blanca) Paipa - Alrededores - Termales de Iza

4 DIAS - 3 NOCHES

- **NOVIEMBRE 22:** Salida 8:00 P.M. Lugar Previamente Estipulado por el Grupo. Recorrido: **BUCARAMANGA - ZIPAQUIRA**. Refrigerio en la Ruta. Durante el recorrido disfrutaremos de un ambiente de integración.
- **NOVIEMBRE 23:** Llegada a **ZIPAQUIRA. DESAYUNO**. Entrada y Recorrido Guiado por la Imponente **CATEDRAL DE SAL. ALMUERZO EN LA RUTA**. En Horas de la tarde Salida Hacia **CHIQUINQUIRA**. Ruta Lechera, Visita a **UBATE** y Panorámica **LAGUNA DE FUQUENE**. Llegada e Instalación en el Hotel. **CENA**. Peregrinación a la **BASILICA DE NUESTRA SEÑORA DE CHIQUINQUIRA**.
- **NOVIEMBRE 24: DESAYUNO**. Embarque de equipajes. Salida a **DUITAMA**. Visitando las Poblaciones de **RAQUIRA (Compra de Artesanías)** , **SUTAMARCHANA (Venta de Longaniza)**, **VILLA DE LEYVA, TUNJA (Nuestra Señora del Rosario «Virgen del Topo)**. **ALMUERZO EN LA RUTA**. En la tarde Llegada e Instalación en el Hotel. **CENA**.
- **NOVIEMBRE 25: DESAYUNO**. En la Mañana, Recorrido turístico, visitando las poblaciones de **MONGUI (Capital de los Balones)**, **TOPAGA (Capital Carbonífera de Boyacá)**. **ALMUERZO** Típico con Trucha Arco Iris, Iniciaremos el recorrido por la Segunda Laguna Mas Grande del País la **LAGUNA DE TOTA**, En horas de la tarde **IZA (Capital de Divino Salvador)**. Tiempo para Baño en las **AGUAS TERMALES**. Regreso al Hotel. **CENA**. Reunión de Integración
- **NOVIEMBRE 26: DESAYUNO**. En la Mañana, Recorrido Turístico por las poblaciones de: **TIBASOSA (Capital de la Feijoa)**, **NOBSA (Artículos en Hilo y Lana)**. **PUEBLITO BOYANCENSE (Donde Podremos Apreciar Replicas de los Pueblos mas representativos de Boyacá)**. Regreso al Hotel. **ALMUERZO**. En la Tarde Embarque de equipajes e iniciaremos nuestro regreso hacia Bucaramanga. Llegada y fin de nuestros servicios.

310 - 755 4684 / 315 - 852 4534

Carrera 27 No. 37 - 33

Centro Empresarial Green Gold

Espacio Komun - Piso 3

Bucaramanga, Colombia

BOYACA



Catedral de Sal « Zipaquirá » - Chiquinquirá - Ráquira Villa de Leyva - Tunja - Laguna de Tota (Playa Blanca) Paipa - Alrededores - Termales de Iza

EL PLAN INCLUYE

- Transporte Especial de Turismo. **CON AIRE ACONDICIONADO, COCHE - BAÑO, SILLETERIA RECLINABLE,**
- (1) UNA** Noche de Alojamiento en **CHIQUINQUIRA** en el **HOTEL GRAN HOTEL**, en Confortables Habitaciones Alfombradas, con Baño Privado y Agua Caliente. Servicio de Restaurante
- (2) DOS** Noches de Alojamiento en **DUITAMA** en el **HOTEL DINASTIA REAL**, en Confortables Habitaciones Alfombradas, con Baño Privado y Agua Caliente. Servicio de Restaurante y Piscina
- (3) TRES** Comidas Diarias (**4** Desayunos, **4** Almuerzos y **3** Cenas "NO Incluye la Cena en la Ruta el Día de Regreso")
- Refrigerio en la Ruta el día de Ida
- Visita a los sitios mencionados en el Programa

CATEDRAL DE SAL - ZIQAQUIRA (Entrada y Guía)

CHIQUINQUIRA , RAQUIRA, VILLADE LEYVA

RECORRIDO TURÍSTICO:

MONGUI - TOPAGA - LAGO DE TOTA

TIBASOSA (Capital de la Feijoa), NOBSA (Artículos en Hilo y Lana)

PISCINAS DE AGUA TERMAL en IZA

- Reunión de Integración
- Guía - Turístico durante la excursión
- Tarjeta de Asistencia Medica (**COLASISTENCIA**)

VALOR ADULTO
Acomodación Múltiple
\$ 650.000

VALOR ADULTO
Acomodación Doble
\$ 680.000

310 - 755 4684 / 315 - 852 4534

Carrera 27 No. 37 - 33

Centro Empresarial Green Gold

Espacio Komun - Piso 3

Bucaramanga, Colombia

GRAN HOTEL

(Chiquinquirá)

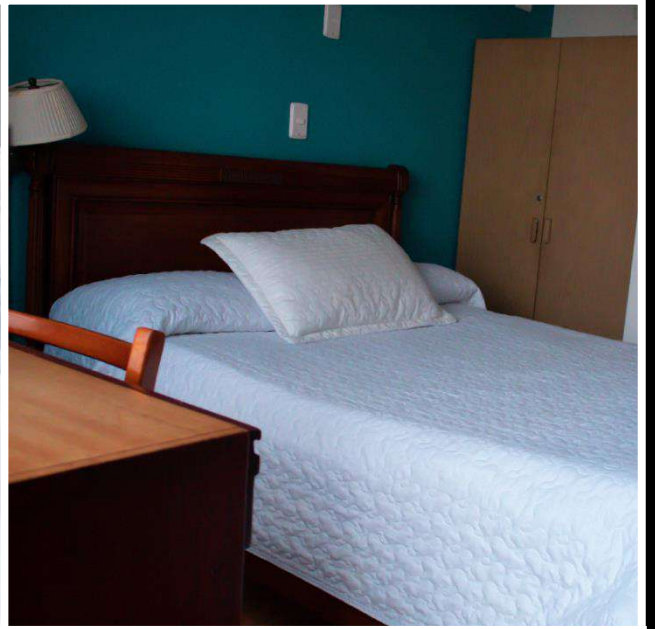

HOTEL DINASTIA REAL Duitama

